2019年2月1日オープン

しらゆりの園介護付き有料老人ホームおおざと
しらゆりの園地域密着型介護付き有料老人ホームおおざと
（しらゆりの園 地域密着型特別養護老人ホームおおざと 併設）

高齢者を元気にする介護には、優しさ、思いやり、
そして専門的な自立支援介護の知識と技術が必要です。
しらゆりの園は自立支援介護を沖縄で初めて本格的に取り入れた

「チャレンジする介護施設」です。ともに働く仲間を募集しています。

しらゆりの園　会社説明会

平成30年**12**月**8**日(土)・**14**日(金)・平成31年**1**月**11**日(金)・**19**日(土)

AM**10:30～12:00**

＊申し込みは電話・メールにてお問い合わせ下さい。くわしくはホームページ しらゆりの園 検索 **をご覧ください。**

しらゆりグループは南城市知念・南城市大里・与那原町・那覇市に13事業所を運営しており、様々な場所で活躍の場があります！

子育てしながら働いているママさんパパさん職員も大勢活躍しています！

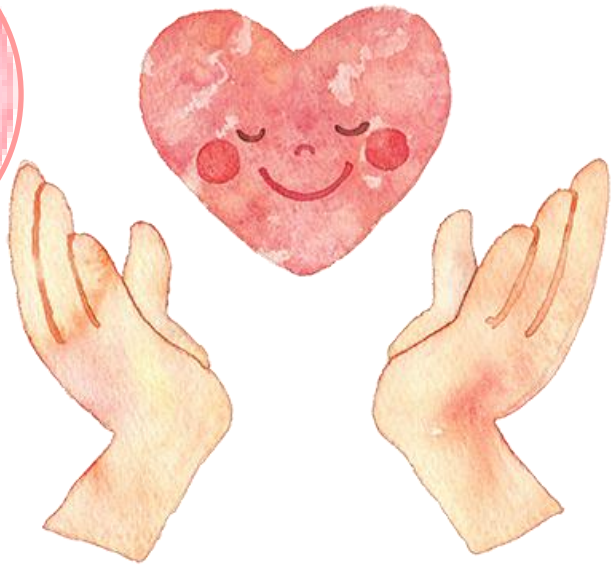

しらゆりの園は職員が学ぶことを本気で後押しします。もちろん、資格取得のサポート体制も充実しています！

高齢者が元気になる為の介護をスタッフ全員が勉強し、考えている為、チームミーティングはいつも活気にあふれています！

しらゆりの園では条件に応じて基本給に加算される様々な手当が充実しています。

しらゆりの園は独自の研修や教育イベント、学術発表で全国的にも名が知られている介護施設です！

しらゆりの園の介護は「お世話型介護」ではなく、高齢者を元気にする「自立支援介護」です！

福祉の職場で働いたことのない人も、新卒の方も、転職の方も大歓迎！
経験・資格がなくてもお気軽にご参加ください。
服装は自由です！

説明会会場

しらゆりの園地域密着型特別養護老人ホームおおざと
カサブランカホール

南城市大里字古堅820番地1　☎(098)917-0624

【お問い合わせ先】

社会福祉法人 立命会／法人本部

南城市知念字久手堅275番地1

☎(０９８)９４８－７０６０　http://www.sirayuri.or.jp